Transformadores de Corrente - Policarbonato, Linha BDX
Current Transformers – Polycarbonate, Line
Transformadores de Intensidad - Policarbonato, Línea

ISOLET One step ahead!

Modelo / Model / Modelo — BDX - 74A

Transformadores de Corrente
Medição

Current Transformers
Metering

Transformadores de Intensidad
Medición

Dimensões / Dimensions / Dimensiones (mm)

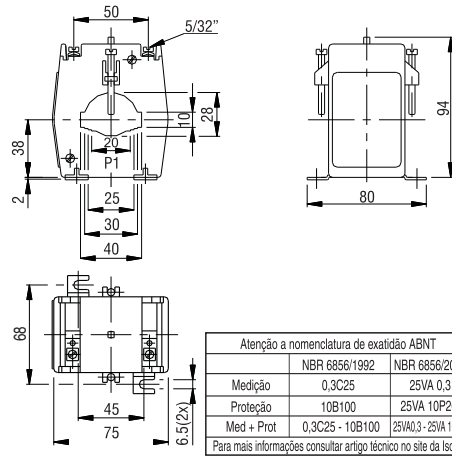

		ABNT	IEEE / ANSI	IEC
Umáx./Um./Umax.	(kV.)	Até / Up to / Hasta 0,6	Até / Up to / Hasta 0.66	Até / Up to / Hasta 0,72
Tensão Sup./Rated. Pow. Freq./Ens. Dielec.	(kV.)	Até / Up to / Hasta 4	Até / Up to / Hasta 4	Até / Up to / Hasta 3
NBI / BIL / BIL	(kV.)	Até / Up to / Hasta 4	Até / Up to / Hasta 4	Até / Up to / Hasta 3
It. / Ith. / I ter.	(x In.)	60		
Massa / Mass / Masa	(kg.)	0,70		
Fat. Térm. / Therm. Fact. / Fact. Térm.	(x In.)	1,2		
Freqüência / Frequency / Frecuencia	(Hz)	60Hz (50Hz Sob Consulta)		
Cor. Sec. / Sec. Curr. / Cor. Sec.	(A)	5A (1A Sob Consulta)		

Atenção a nomenclatura de exatidão ABNT		
	NBR 6856/1992	NBR 6856/2015
Medição	0,3C25	25VA 0,3
Proteção	10B100	25VA 10P20
Med + Prot	0,3C25 - 10B100	25VA0,3 - 25VA 10P20
Para mais informações consultar artigo técnico no site da Isolet		

Norma / Standard / Norma		ABNT (VA)					IEEE / ANSI (∩)					IEC (VA)				
Carga / Burden / Carga		C2,5	C5,0	C12,5	C25	C50	B0.1	B0.2	B0.5	B0.9	B1.8	2,5	5,0	10	15	30
· Corrente Primária Nominal (A)	5															
	10															
	15															
· Rated Primary Current (A)	20															
	25															
· Corriente Primaria Nominal (A)	30															
	40															
	50	5,0					5,0					5,0				
	60	5,0					5,0					5,0				
	75	3,0					3,0					3,0	5,0			
	100	1,2					1,2					3,0	3,0			
	125	1,2	2,4	5,0			1,2	2,4	5,0			1,0	3,0	5,0		
	150	1,2	2,4	3,0			1,2	2,4	3,0			1,0	3,0	5,0		
	200	0,6	1,2	2,4			0,6	1,2	2,4			0,5	1,0	3,0		
	250	0,6	0,6	1,2			0,6	0,6	1,2			0,5	1,0	1,0		
	300	0,6	0,6	0,6			0,6	0,6	0,6			0,5	0,5	1,0		
	400	0,3	0,6	0,6			0,3	0,6	0,6			0,5	0,5	1,0		
	500	0,3	0,3	0,6			0,3	0,3	0,6			0,2	0,5	0,5		
	600	0,3	0,3	0,3			0,3	0,3	0,3			0,2	0,2	0,5		
	800															
	1000															
	1200															
	1500															
	2000															
	2500															
	3000															
	4000															
	5000															
	6000															

Normas de Referência ABNT NBR 6856 - IEEE C57.13 - IEC 61869-2